JĘDRUSIOWA DOLA

sł.: Czesław Kałkusiński „Czechura”
muz.: Henryk Fajt „Garda”
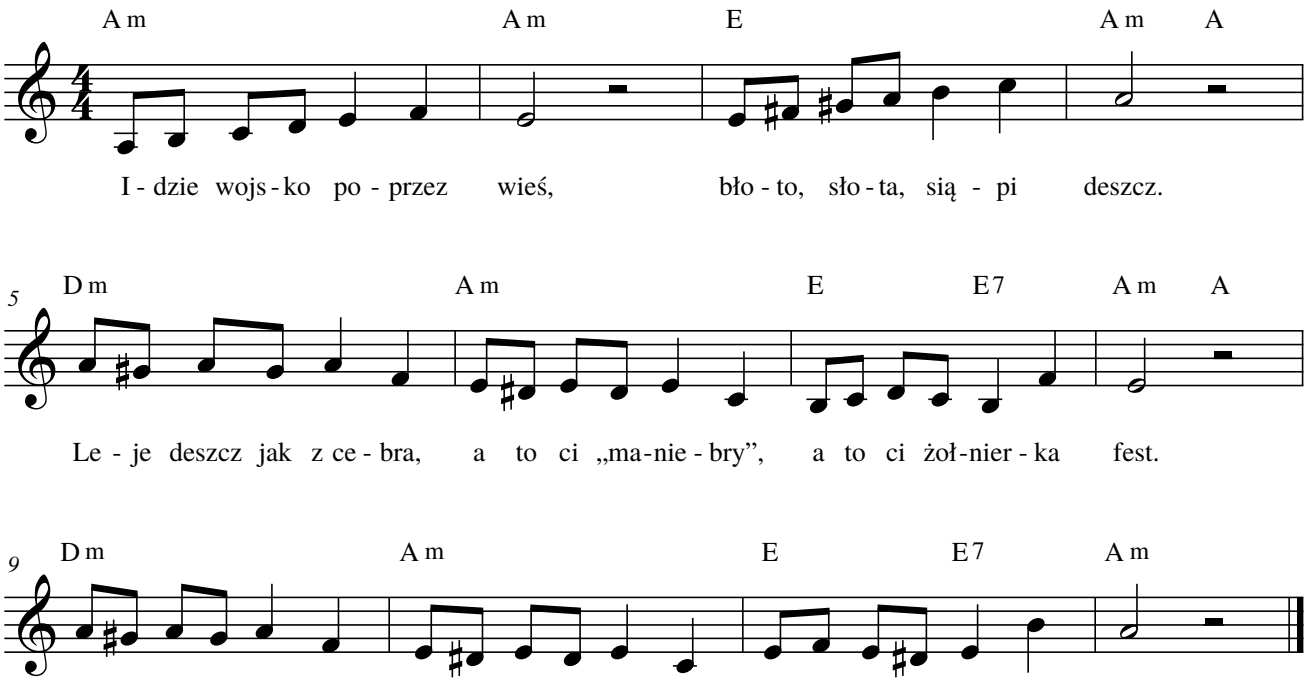
Spokojny marsz