MARSZ STRZELCÓW

sł. i muz.: Władysław Ludwik Anczyc
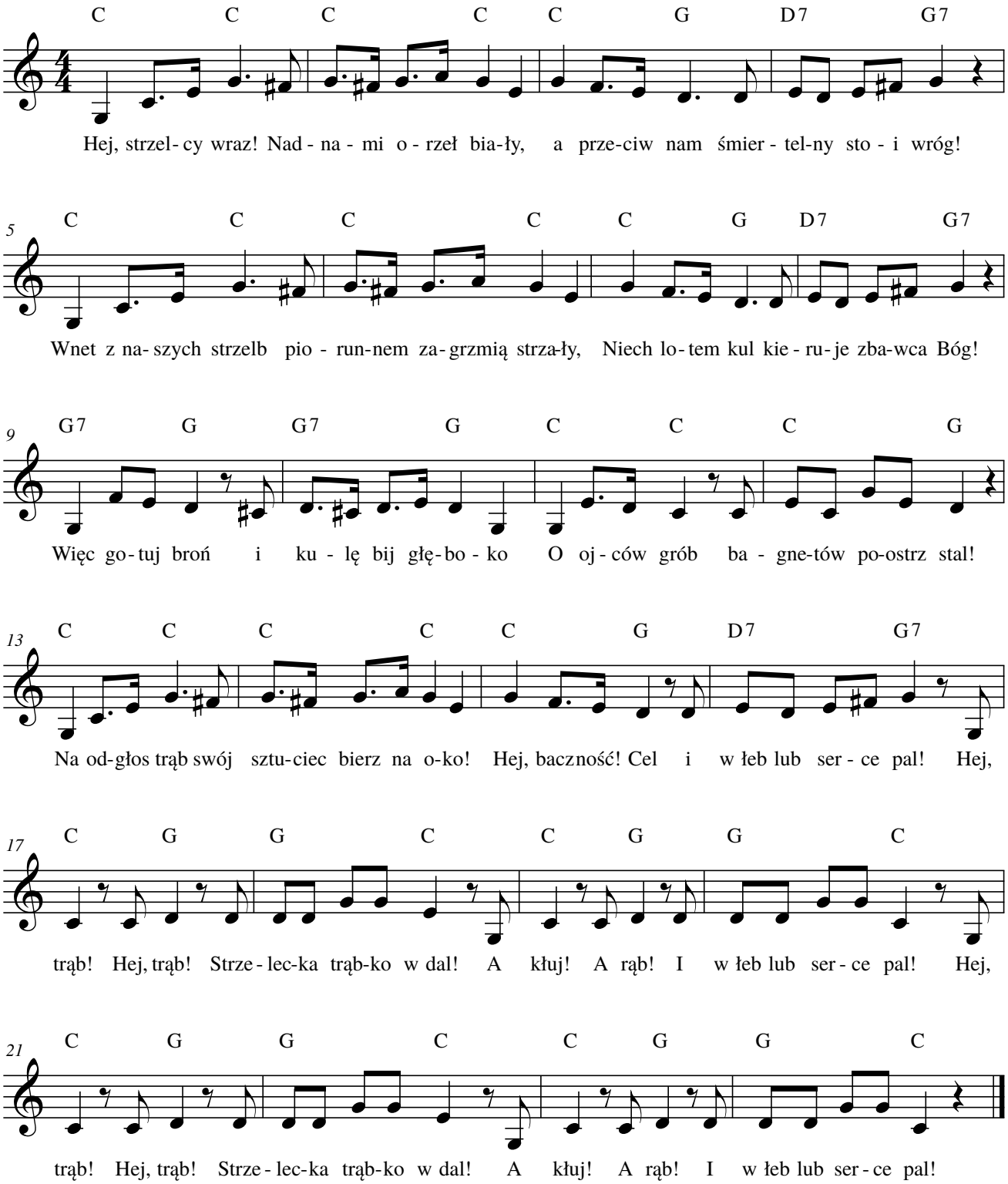
Żywo, marszowo