SYGNAŁ

sł.: Wincenty Pol

muz.: Alfred Bojarski
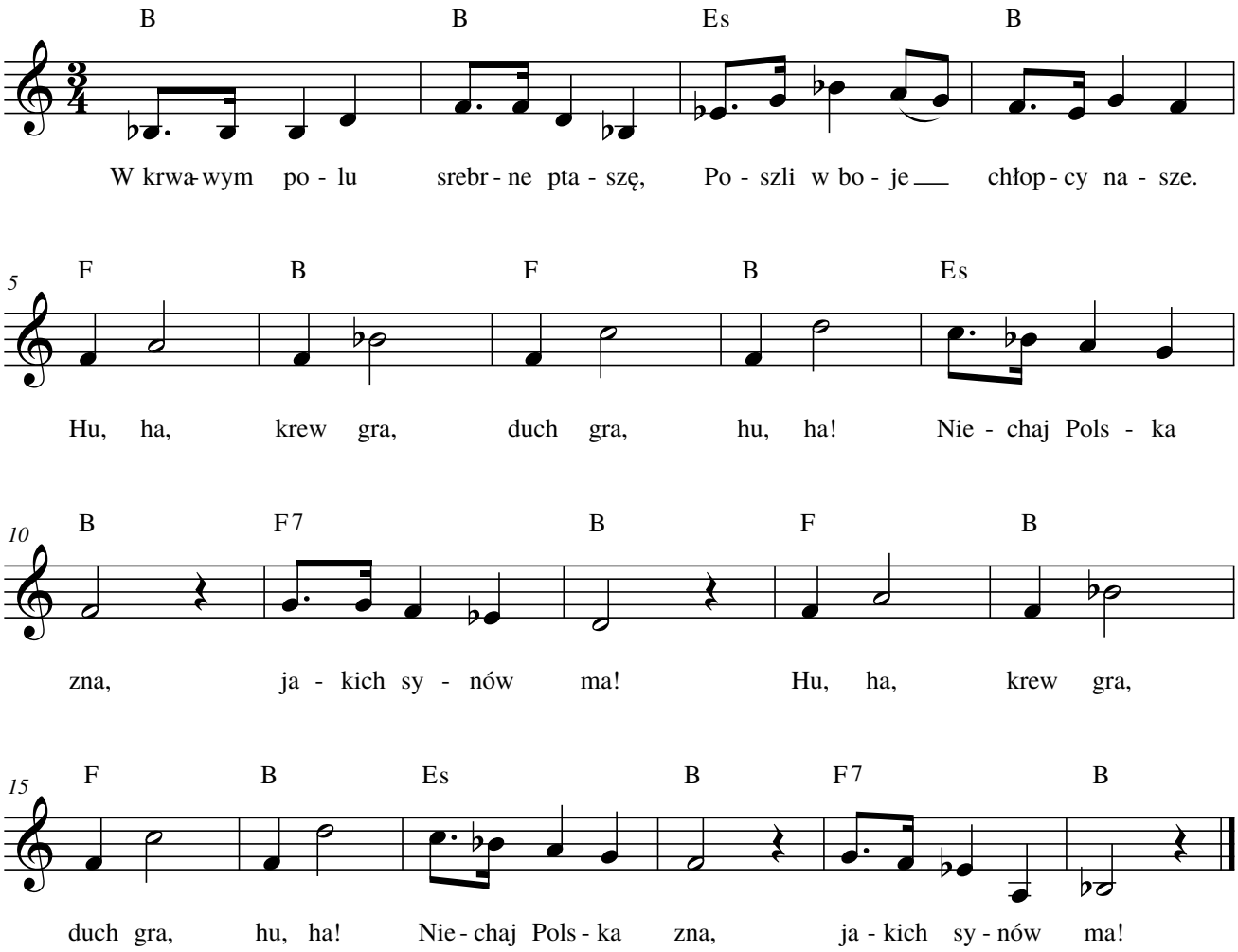
Dość szybko, uroczyście